1932 年

第 181 卷

第 207 期

故宮週刊

培基

宋陳居中文姬歸漢

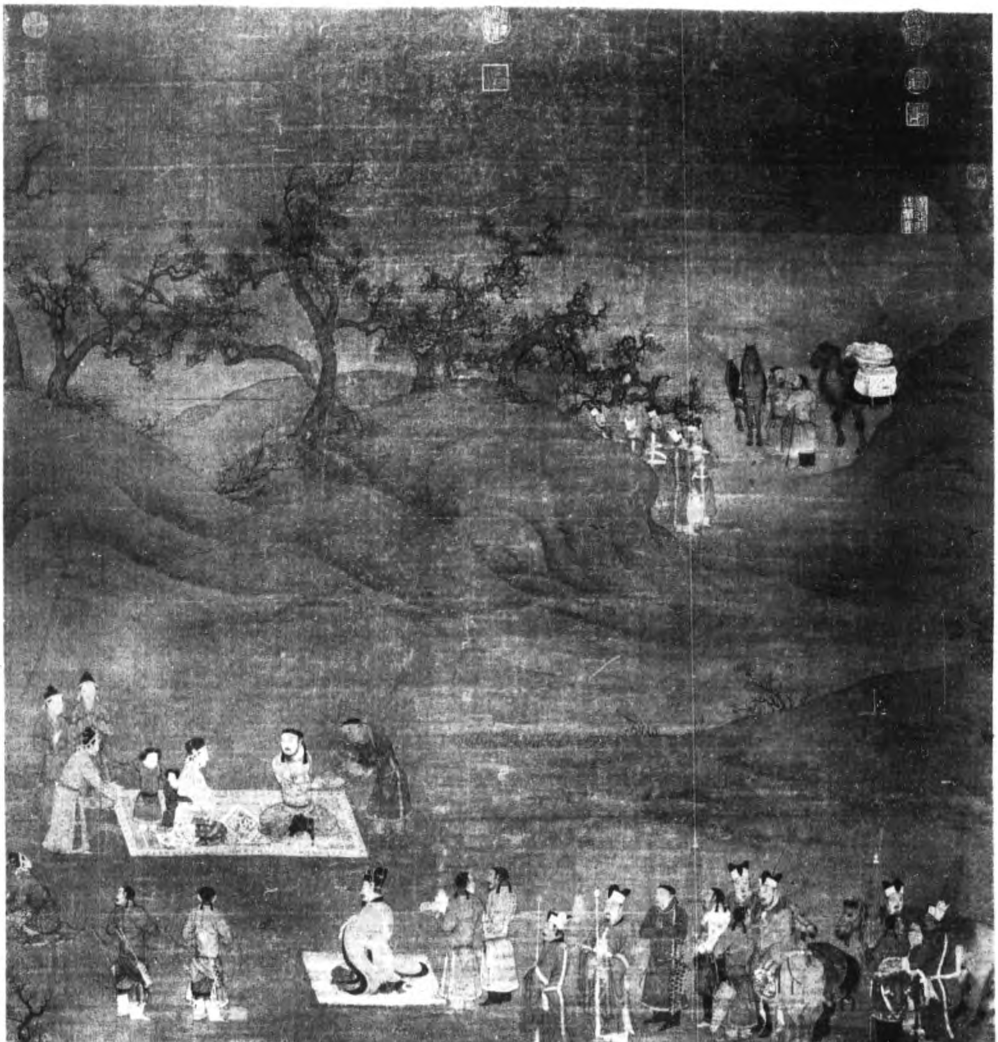

陳居中、嘉泰畫院待詔、工人物蕃馬布景、設色可亞黃宗道、

勘修大高殿及社稷壇工程檔案（續）

謹將大高殿應修各工開列於後（續）

計開

西配殿一座、九間、頭停後檐西北角椽望間有糟朽傷折、琉璃脫落不齊、缺欠走獸、南三間屋內地面無存、北六間地面甎塊破碎、菱花格扇三槽、杴窗六槽均無存、欠天花板十四井、支條四井、山檐牆裏外皮灰脫落、前檐臺幇臌閃一段、石料走錯、象眼甎塊不齊、神臺間、有傷損、擬添安走獸、找補瓦料、後檐北角挑換椽望一間、隨揭宽一步、南三間屋內地面滿墁方甎、北六間地面剔補甎塊、添安菱花格扇、杴窗並天花板支條、山檐牆找補抹飾提刷、補砌臺幇、歸安石料、找補象眼神臺、修理齊整、

九天雷祖殿一座五間、明間菱花四抹、格扇一槽、二次間格扇二槽、（接第二版）

中華郵務局特准掛號認爲新聞紙類

唐顏真卿祭姪帖之十七（小傳詳前）（徐乾學題跋）

平原實相唇齒從来謂禄山之禍始唱義聲者平原兄弟公之得免屠僇僅一間耳公于事平之日追數骨月之慘所謂痛定思痛無有一字虛餙者也泉明為王承業所遣未至而常山陷因客壽陽復為史思明所獲間關得免其後思明歸國而公為蒲州刺史遣泉明至河北求親屬及東都收取尸骸季明止存其首故曰首櫬此文云泉明比者再陷常山遺爾首櫬及茲同還爾時常山叛服不常再陷猶云再至是季明首櫬乃泉明再至常山得之葢知季明死于常山非死于東都也通鑑至德二載贈故常山太守顔杲卿太子太保謚曰忠節以子威明為太僕丞威明無所表著獨怪泉明之

菱花秋窗二槽、均欠缺、頭停自九架樑以上、木植無存、內裏天花、並中心龍井天花俱無存、後檐神臺三座、並內外地面損壞破碎、週圍斗科間有傷損、山檐牆

裏外皮不齊、前接月台一座、正面踏跺三座、月台面寬連垂帶欄板共十堂、進深欄板各六堂、前面兩稍間面、寬欄板各四堂、兩山欄板各九堂、後檐欄板十七堂

、選用欄板十六塊、柱子二十四板、週圍溝嘴小龍口選用十三箇、欠四十一箇、大龍頭傷損一箇、所有欄板柱子除選用外、其餘損壞不堪、月臺海墁甎塊、均傷損破碎、擬清理出運渣土、頭停廡殿頂式樣、自九架樑往上成做大木桯樑枋椽望各等木植、並補修斗科、添補內裏龍井、並天花板支條等活、頭停籤釘椽望苫盤、跴撥灰泥背一層、青灰背二層、提軋溜漿、打排子二次、用四樣琉璃脊瓦料、調大脊安吻獸獅馬勾滴齊沿、內裏神臺、照舊修理、地面補墁甎塊、山檐牆身下肩、找補甎塊、並抹飾外皮紅灰、提刷紅漿、裏皮過色、添安菱花格扇秋窗、以上大木並椽望俱用松杉木、月臺海墁並週圍散水補墁甎塊、添安週圍欄板、並溝嘴龍頭、其餘堪用欄板、均歸安古斧、扁光見新、九天雷祖殿前、南北甬路一道散水無存、其餘甎塊、破碎酥減、擬補墁散水甎塊、其餘剔補、

（接第三版）

一本院將所藏天祿琳瑯宋元善本影印成書共二十八册六開大本用夾連紙精印共十五

本刊定價每期一大張

明董其昌書叢竹歌（小傳詳前）

李營丘、多才足學之士也、少有大志、屢舉不第、竟無所成、故放意於畫、其所作寒林、俱在巖穴中、裁劄俱露、以興君子之在野也、自餘窠植盡、生于平地、（接第四版）

故宮門額之四十二（春華門）

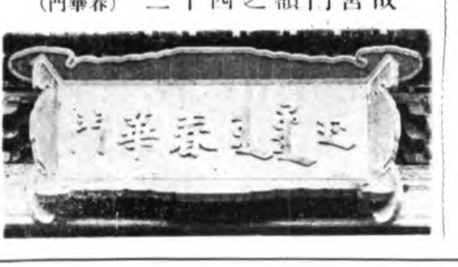

宋人瓊台仙侶

東配殿前甬路一段、內三路中心甎無存、兩旁散水甎塊不齊、擬補墁中心方甎三路、找補兩旁散水甎塊、

西配殿前甬路一道、甎塊酥減破碎、擬補墁、

（未完）

繪事雜錄（續）

鄧椿公壽畫繼（續）

郭若虛所載往往遺略、如江南之王凝花鳥、潤洲僧修範湖石、道士劉貞白松石梅雀、蜀之童祥許中正人物仙佛、丘仁慶花王、延嗣鬼神、皆名筆也、但是熙寧以前人物、

山水家畫雪景多俗、嘗見營丘所作雪圖、峯巒林屋、皆以淡墨爲之、而水天空處、全用粉塡、亦一奇也、予每以告畫人、不愕然而驚、則莞爾而笑、足以見後學之凡下也、

亦以興小人在位、其意微矣、宇文龍圖季蒙云、宣和御府曝書、屢嘗預觀李成大小山水無數軸、今臣庶之家、各自謂其所藏山水爲李成、吾不信也、

畫之六法難於兼全、獨唐吳道子、本朝李伯詩始兼之耳、且然吳筆豪放、不限長壁大軸、出奇無窮、伯詩痛自裁損、只於澄心紙上、運奇布巧、未見其大手筆、口不能也、蓋實矯之、恐其近衆工之事、

米元章云、伯時病臂三年、予始畫、雖似推避伯詩、然自謂學顧高古、不使一筆入吳生、專爲古忠賢、像其木強之氣、亦不容立伯時下矣、

鳥獸草木之賦狀也、其在五方、自各不同、而觀畫者獨以其方所見論難、形似之不同、以爲或小或大、或長或短、或豐或瘠、互相譏笑、以爲口實、非善觀者也、蜀雖僻遠、而畫手獨多于四方、李方叔載德隅齋畫、而蜀筆居半、德麟、貴公子也、蓄畫至數十函、皆留京師、所載止襄陽隨軒諸品、多已如此、蜀學之盛矣哉、

（未完）

明惲格花卉扇（小傳詳前）

孤本名劇

鼎峙春秋（續）

第八十五齣　投紹借兵

（扮將十顏良文醜田豐沮授逢紀郭圖審配許攸引袁紹從上場門上袁紹唱）

〔點絳唇〕帝運方典、干戈未靜、丹心炳、輔佐朝廷、四海都歸命、（場上設公案桌椅袁紹入座白）四境無虞海宇清、兵戈戰罷樂昇平、英雄各自分王霸、願將乾坤日月明、下官、冀州牧袁紹是也、祇爲羣雄角立、天下瓜分、曹操近據洛陽、孫策見居江東、意在相時而動、我想天下英雄、獨有徐州牧劉備、若得他來、一同破曹、方遂吾之願也、（衆白）主公所見極是、想早晚必有消息來報、

（扮軍士引劉備從上場門上唱）

〔搥破歌〕自嘆孤身如斷梗、軍中失散西東、（白）來此冀州袁紹盟主處、通報只說、徐州牧劉備求見、（二軍士應作喚科一將士出問科軍士白）徐州牧劉爺求見、（一將士作進稟科袁紹白）快請進來、（將士應出請科、軍士仍從上場門下、劉備作進見施禮、袁紹出席答禮科、場上設椅各坐科、袁紹白）近聞賢昆玉得了徐州、使孤不勝之喜、今日爲何孤身到此、（劉備白）盟主端坐、聽劉備一言相告、（袁紹白）皇叔請道、（劉備白）那日曹操、親統大軍、殺至徐州、我兄弟商議、衆寡莫敵、意欲設險、以老其師、奈三弟張飛、不由節制、夜半偷營、反遭其敗、（唱）

〔紅衲襖〕問徐州珠淚傾、狠曹瞞太不情、遣兵調將來厮併、暗沒牢籠空扎營、恨張飛鹵莽性、去刼寨、追奔盛初更、殺到天明、也兩分離不轉程、（袁紹白）元德公、你雖遭此變、不須過憂、令兄弟失散、不久終當復聚、（唱）

（未完）

周乳丁罍

張黑

鼻紐

張遂

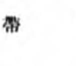

穿帶

張臨

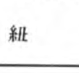

龜紐

臣遂

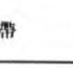

穿帶

每册定價六角特價展期一